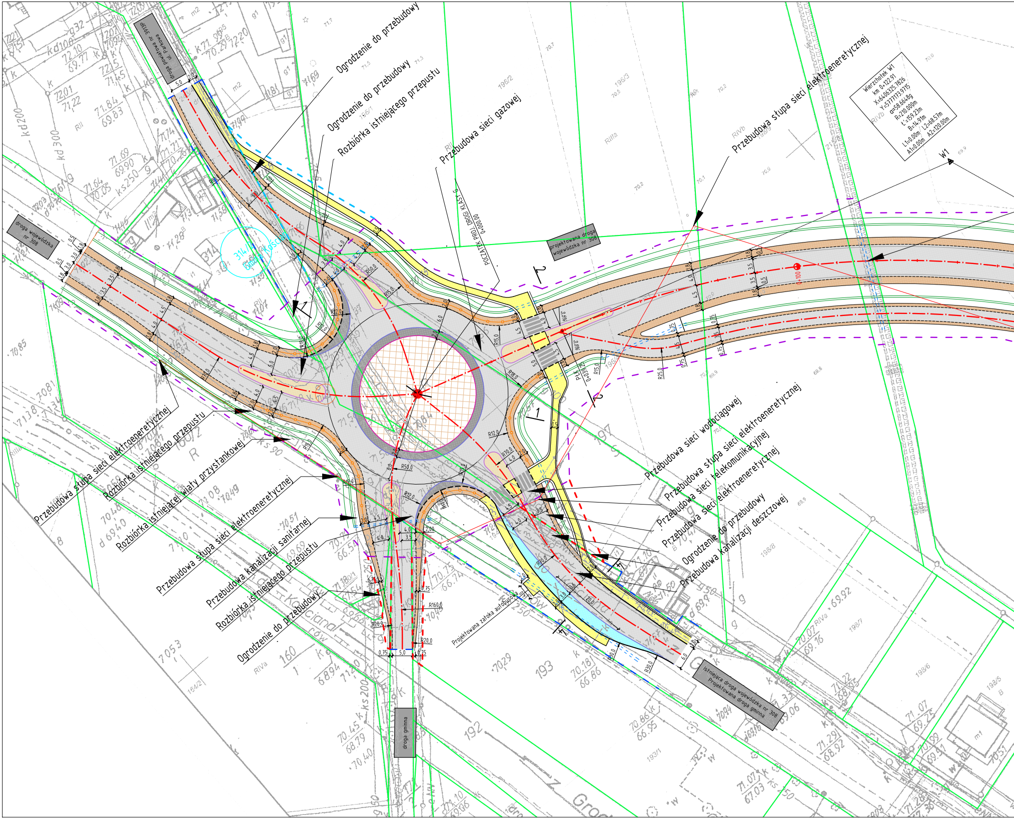
droga powiatowa nr 3913P
ul. Parkowa
Ogrodzenie do przebudowy
Ogrodzenie do przebudowy
Rozbiórka istniejącego przepustu
Przebudowa sieci gazowej
POCZĄTEK PROJ. DROGI KLASY G
0+000.00
Przebudowa słupa sieci elektroenergetycznej
Wierzchołek W1
km 0+122.91
X=6406325.7826
Y=5777173.9715
α=58.6648g
R=210.000m
t'=159.23m
B=14.91m
L1=0.00m L2=68.57m
A1=0.00m A2=120.00m
W1
droga wojewódzka nr 308
projektowana droga wojewódzka nr 308
Przebudowa sieci wodociągowej
Przebudowa słupa sieci elektroenergetycznej
Przebudowa sieci telekomunikacyjnej
Przebudowa sieci elektroenergetycznej
Ogrodzenie do przebudowy
Przebudowa kanalizacji deszczowej
Przebudowa słupa sieci elektroenergetycznej
Rozbiórka istniejącego przepustu
Rozbiórka istniejącej wiaty przystankowej
Przebudowa słupa sieci elektroenergetycznej
Przebudowa kanalizacji sanitarnej
Rozbiórka istniejącego przepustu
Ogrodzenie do przebudowy
Projektowana zatoka autobusowa
Istniejąca droga wojewódzka nr 308
Projektowana droga gminna
droga gminna
0+100
R50.0
R15.0
R12.0
R18.0
R20.0
R25.0
R30.0
R160.0
1
2
1
2

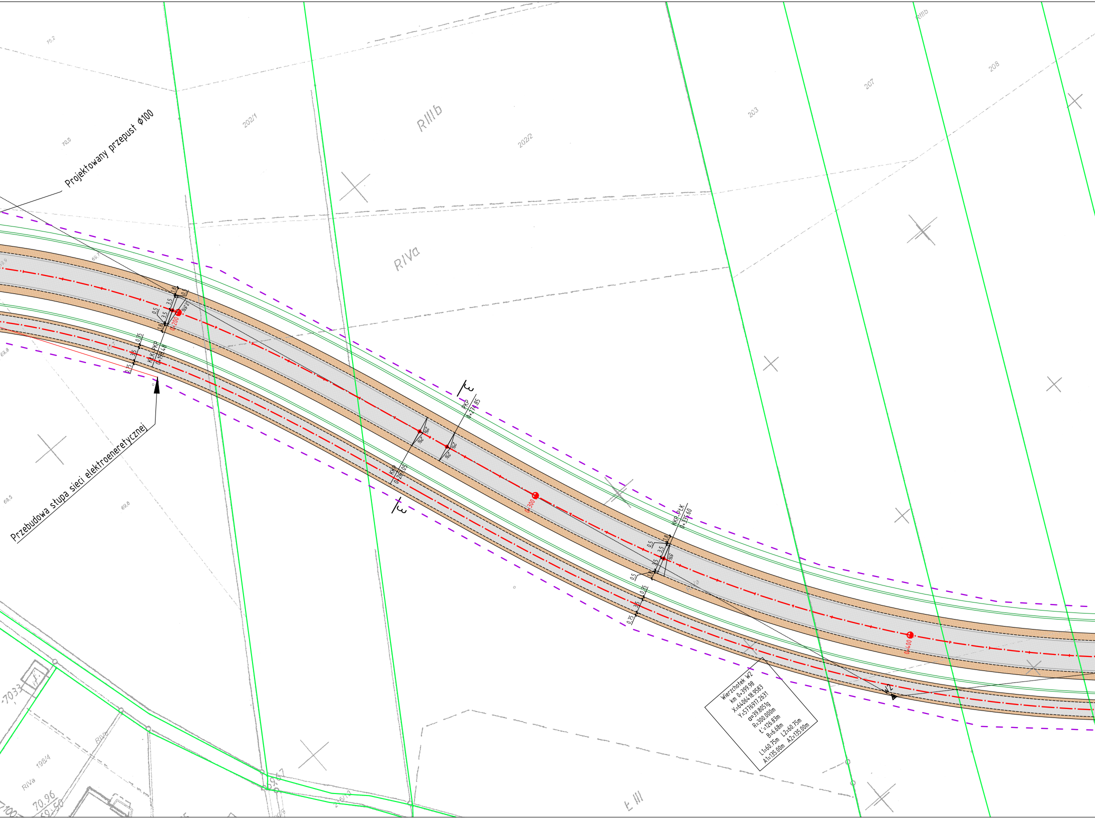

Projektowany przepust ϕ100
Przebudowa słupa sieci elektroenergetycznej
RIIIb
RIVa
202/1
202/2
203
207
208
ŁIII
198/4
RIVa
70.96
0+200
0+300
0+400
KŁK-PKP
0+198.48
KKP
0+261.05
PKP
0+274.85
KKP-PŁK
0+335.60
1.8
3.5
0.5
0.75
2%
6%
3%
W2
Wierzchołek W2
km 0+399.98
X=6406418.9583
Y=5776917.2631
α=39.8051g
R=300.000m
t'=126.83m
B=6.68m
L1=60.75m L2=60.75m
A1=135.00m A2=135.00m

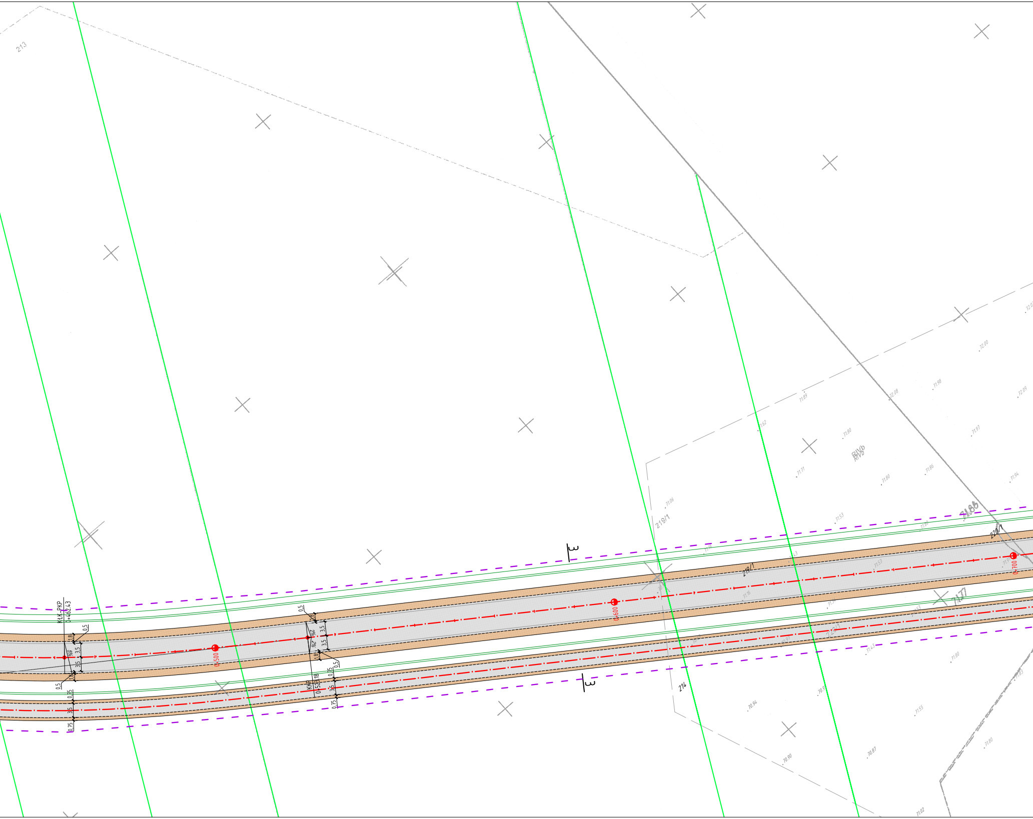

213
219/1
219/1
220/1
220/1
214
RIVb
KtK_PKP
0+462.43
KKP
0+523.18
0+500
0+600
0+700
0.5
1.8
3.5
3.5
1.8
0.5
6%
2%
2%
0.75
3.5
0.75
3
3
71.86
71.77
71.06
71.71
71.80
71.86
71.94
71.53
71.80
71.53
71.16
71.36
71.43
71.80
71.89
71.62
72.00
72.08
71.98
72.09
71.97
70.97
70.94
70.90
70.87
71.55
71.80
71.02

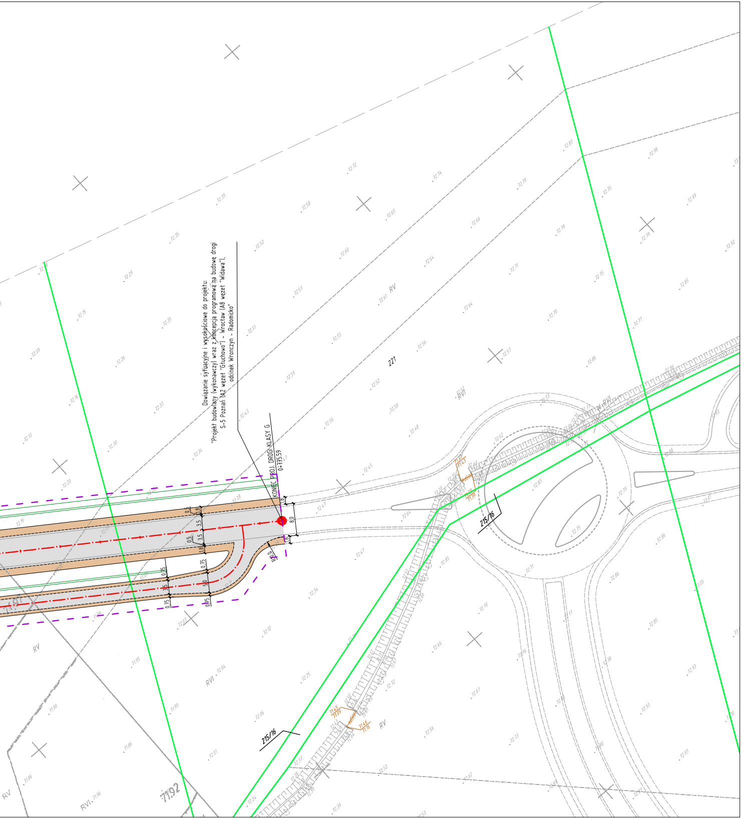
Dowiązanie sytuacyjne i wysokościowe do projektu:
"Projekt budowlany (wykonawczy) wraz z koncepcją programową na budowę drogi
S-5 Poznań (A2 węzeł "Głuchowo") - Wrocław (A8 węzeł "Widawa"),
odcinek Wronczyn - Radomicko"
KONIEC PROJ. DROGI KLASY G
0+775.59
221
215/16
215/16
RV
RVI
RV
RVI
RV
RVI
RV
8.0
1.8
3.5
3.5
1.8
0.5
0.5
0.75
3.5
0.75
5.0
0.75
R10.0
71.92

LEGENDA

— — —	linie rozgraniczające teren drogi wojewódzkiej
— — —	projektowane linie rozgraniczające drogi gminnej
— — —	projektowane linie rozgraniczające drogi powiatowej
— — —	zakres obszaru niezbędnego do budowy lub przebudowy innych dróg publicznych
——	istniejące granice działek
5/8	istniejące numery działek
—·—	projektowana oś
——	projektowany krawężnik 20x30cm
— — —	projektowany krawężnik 20x30cm obniżony
——	projektowany krawężnik trapezowy 15/21x30cm
——	projektowany krawężnik granitowy 20x25cm
——	projektowany opornik granitowy 10x25cm
——	projektowane obrzeże 8x30cm
----------	projektowana krawędź jezdni
——	projektowana krawędź pobocza
= = = = = =	projektowany przepust
—□—□—	projektowana bariera ochronna
▭	projektowana jezdnia bitumiczna
▭	projektowana opaska / pierścień na rondzie - kostka kamienna
▭	projektowana zatoka autobusowa - kostka kamienna
▭	projektowany chodnik - kostka betonowa
▭	projektowany wyspa na wlotach - kostka betonowa
▨	projektowana wyspa na rondzie - kruszywo o jasnej barwie
▭	projektowane pobocze - kruszywo

SMP projektanci

SMP Projektanci Sp. z o.o. Sp. k.
ul. Głuchowska 1
60-101 Poznań
www.smp.poznan.pl
e-mail: biuro@smp.poznan.pl
tel. 61 861 96 36, fax. 61 861 06 44
NIP 779-23-71-246 REGON 301375359

Inwestor: Wielkopolski Zarząd Dróg Wojewódzkich w Poznaniu
ul. Wilczak 51, 61-623 Poznań

Nazwa inwestycji:
Zmiana przebiegu drogi wojewódzkiej nr 308 na odc. Bonikowo do skrzyżowania z nowym przebiegiem S5

Branża: DROGOWA

Stadium dokumentacji: PB/PW

Stanowisko	Imię i nazwisko	Nr uprawnień specjalność	Podpis
Projektant	mgr inż. Marcin Matysik	WKP/0233/POOD/06 drogowa	
Opracował			
Opracował	mgr inż. Mateusz Nogaj		Nogaj
Sprawdzający	mgr inż. Łukasz Szuba	7131/190/P/2002 konstrukcyjno-budowlana	Szuba

Tytuł rysunku: Plan sytuacyjny

Nr 2

Nr umowy: 893/31.WD/16

Data opracowania: 12/2016

Skala: 1:500