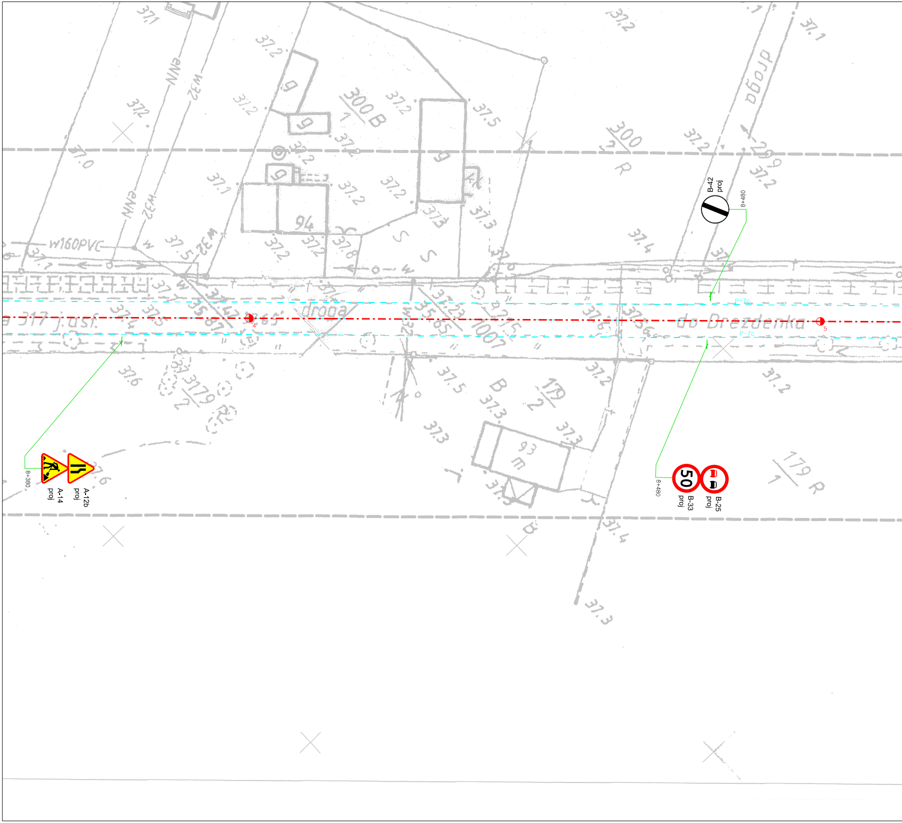
B-42
proj
8+480
A-14
proj
A-12b
proj
8+380
B-33
proj
B-25
proj
8+480
P-7c
P-7c
4
5
50
droga
do Drezdenka
W160PVC
droga
300
2
R
300 B
1
179
2
179
1
R
94
93
m
W32
NN6
9
B

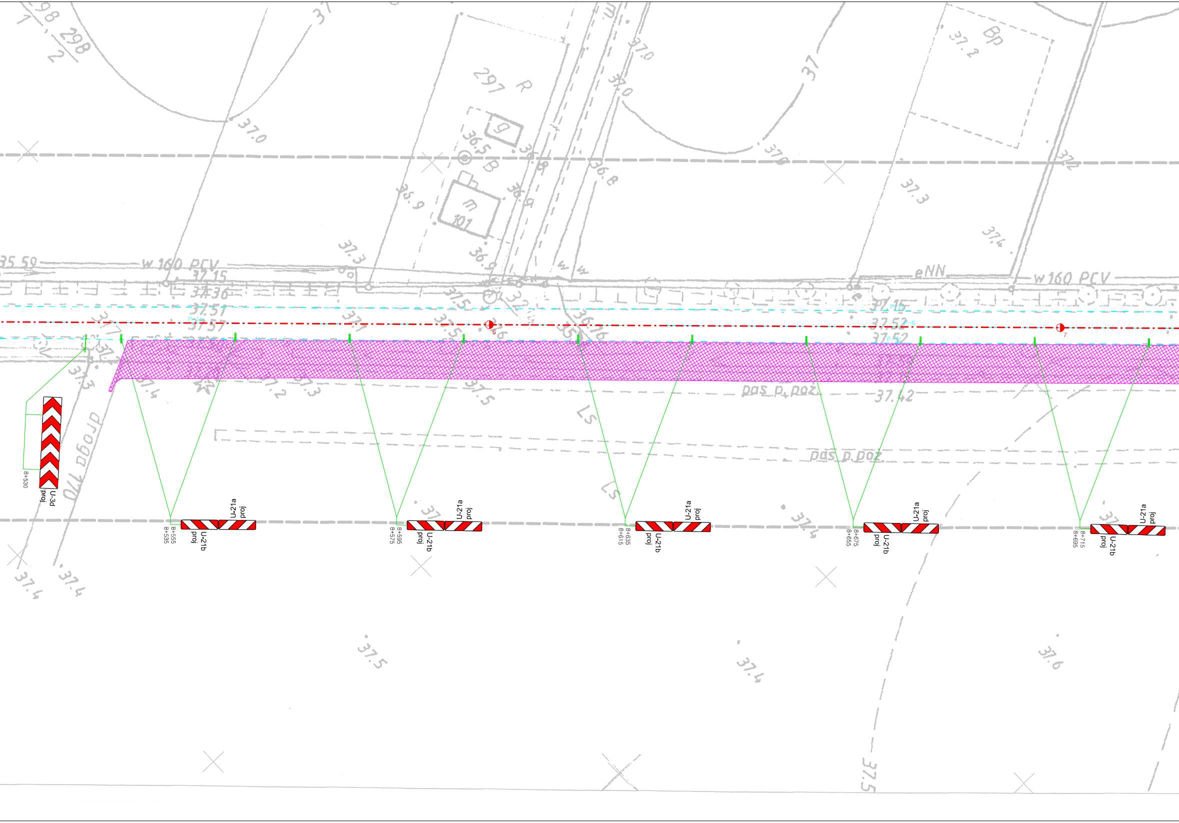
U-3d
proj
8+530
8+555
8+535
U-21b
proj
U-21a
proj
8+595
8+575
U-21b
proj
U-21a
proj
8+635
8+615
U-21b
proj
U-21a
proj
8+675
8+655
U-21b
proj
U-21a
proj
8+715
8+695
U-21b
proj
U-21a
proj
w 160 PCV
37.15
37.36
37.57
37.57
eNN
w 160 PCV
37.52
37.52
pas p.poz.
37.42
pas p.poz.
droga 170
297 R
101
Bp
Ls
Ls
6
7

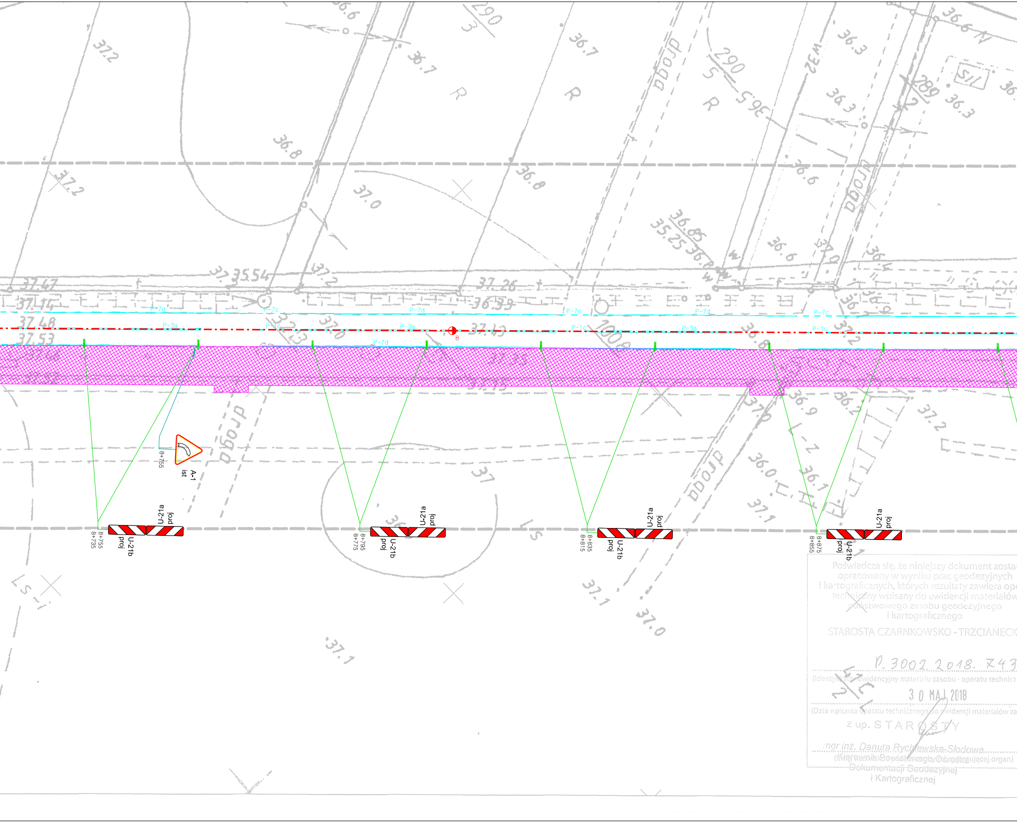
P-7d
P-7c
P-3a
P-1c
8
A-1
ist
8+755
U-21a
proj
U-21b
proj
8+735
8+755
8+775
8+795
8+815
8+835
8+855
8+875

Poświadcza się, że niniejszy dokument zosta
opracowany w wyniku prac geodezyjnych
i kartograficznych, których rezultaty zawiera op
techniczny wpisany do ewidencji materiałów
państwowego zasobu geodezyjnego
i kartograficznego

STAROSTA CZARNKOWSKO - TRZCIANECK

P.3002.2018.743

(Identyfikator ewidencyjny materiału zasobu - operatu technicz

3 0 MAJ 2018

(Data wpisania operatu technicznego do ewidencji materiałów za

z up. STAROSTY

mgr inż. Danuta Rychlewska-Słodowa
Kierownik Powiatowego Ośrodka
Dokumentacji Geodezyjnej
i Kartograficznej

(Imię, nazwisko podpis osoby reprezentującej organ)

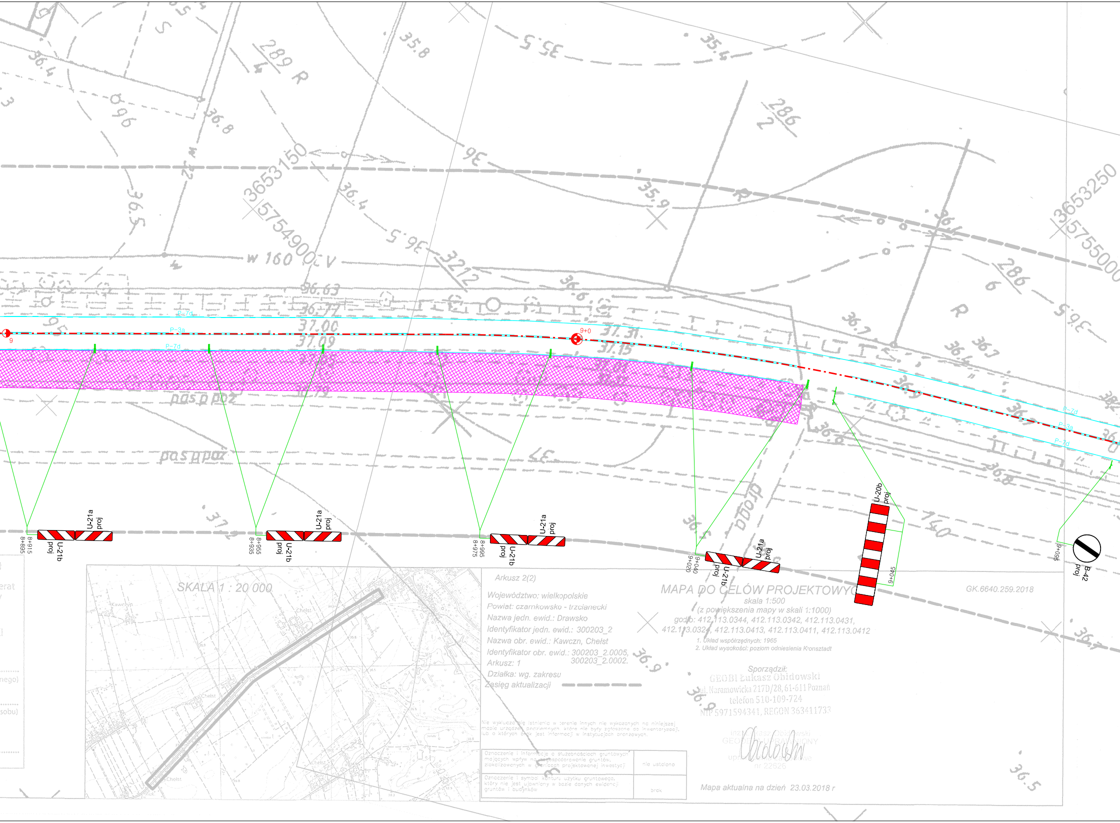
3653150
5754900
3653250
5755000
w 160
289/4 R
286/2
286/6
3212
pas p.poż.
P-7d
P-3a
P-4
9
9+0
8+895
8+915
8+935
8+955
8+975
8+995
9+020
9+040
9+045
9+095
U-21a proj
U-21b proj
U-20b proj
B-42 proj
SKALA 1 : 20 000
Kawczyn
Chełst

Arkusz 2(2)

Województwo: wielkopolskie
Powiat: czarnkowsko - trzcianecki
Nazwa jedn. ewid.: Drawsko
Identyfikator jedn. ewid.: 300203_2
Nazwa obr. ewid.: Kawczn, Chełst
Identyfikator obr. ewid.: 300203_2.0005, 300203_2.0002.
Arkusz: 1
Działka: wg. zakresu
Zasięg aktualizacji

MAPA DO CELÓW PROJEKTOWYC

skala 1:500
(z powiększenia mapy w skali 1:1000)
godło: 412.113.0344, 412.113.0342, 412.113.0431, 412.113.0324, 412.113.0413, 412.113.0411, 412.113.0412

1. Układ współrzędnych: 1965
2. Układ wysokości: poziom odniesienia Kronsztadt

GK.6640.259.2018

Sporządził:
GEOBI Łukasz Obidowski
ul. Naramowicka 217D/28, 61-611 Poznań
telefon 510-109-724
NIP 5971594341, REGON 363411733

inż. Łukasz Obidowski
GEODETA UPRAWNIONY
uprawnienia zawodowe
nr 22626

Nie wyklucza się istnienia w terenie innych nie wykazanych na niniejszej mapie urządzeń podziemnych, które nie były zgłoszone do inwentaryzacji, lub o których brak jest informacji w instytucjach branżowych.

Oznaczenie i informacje o służebnościach gruntowych mających wpływ na zagospodarowanie gruntów, zlokalizowanych w granicach projektowanej inwestycji	nie ustalono
Oznaczenie i symbol konturu użytku gruntowego, który nie jest ujawniony w bazie danych ewidencji gruntów i budynków	brak

Mapa aktualna na dzień 23.03.2018 r

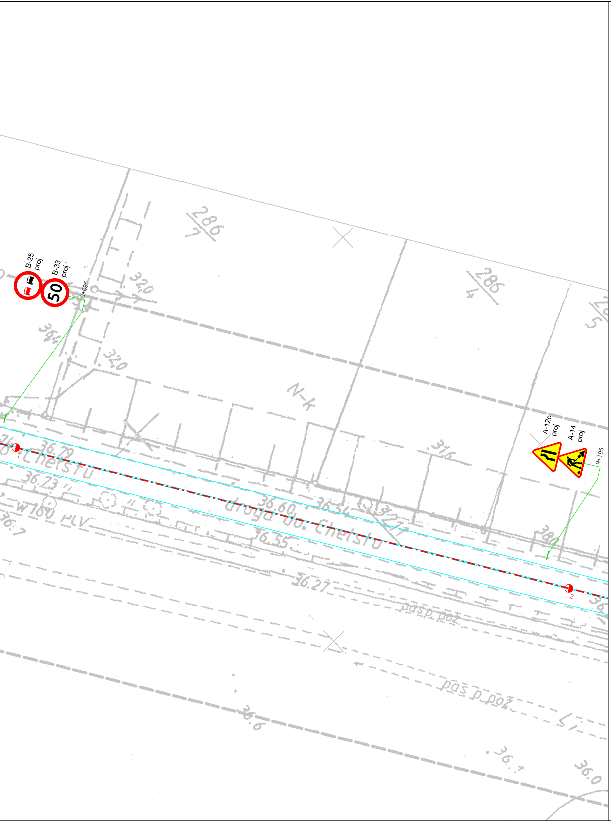
B-25
proj
B-33
proj
50
9+095
A-12c
proj
A-14
proj
9+195
1
2
drogą do Chełstu
pas p.poż.
pas p.poż.
N-k
286/7
286/4
320
320
384
316
36.79
36.73
36.60
36.54
36.55
36.27
36.6
36.1
36.0
w160 PCV

LEGENDA:

D-6 ist – istn. oznakowanie pionowe do pozostawienia

A-29 proj – proj. oznakowanie pionowe do zamontowania

— · — · — – proj. oś drogi

▨ – odcinek roboczy

P-1c – istn. oznakowanie poziome

jednostka projektowa	BIURO INŻYNIERII LĄDOWEJ EuroStrada RUFIN JARKA ADRES: ul. Przemysłowa 5/19, 64-700 Czarnków TELEFON: +48 698 92 00 73 E-MAIL: eurostrada@wp.pl				
PRAWA AUTORSKIE ZASTRZEŻONE COPY RIGHTS RESERVED Przedmiotowy projekt chroniony jest prawem autorskim zgodnie z art. 1 Ustawy o Prawie Autorskim i Prawach Pokrewnych z dnia 4 lutego 1984 r. (Dz. U. Nr 34 poz. 83)					
zadanie	PRZEBUDOWA DROGI WOJEWÓDZKIEJ NR 181 DREZDENKO – CZARNKÓW POLEGAJĄCEJ NA BUDOWIE ŚCIEŻKI ROWEROWEJ NA ODCINKU M. KAWCZYN – M. CHEŁST OD KM 8+030 DO KM 10+070 (STRONA PRAWA)				
inwestor	Wielkopolski Zarząd Dróg Wojewódzkich w Poznaniu ul. Wilczak 51 61-623 Poznań tel. (0-61) 826-53-92				
rysunek	PLAN CZASOWEJ ORGANIZACJI RUCHU – ETAP III				
projektant (branża drogowa)	mgr inż. Rufin Jarka WKP/0294/POOD/12			podpis Jarka	
opracował	mgr inż. Rufin Jarka WKP/0294/POOD/12			podpis Jarka	
sprawdzający (branża drogowa)	inż. Adam Chmielewski WKP/0231/POOD/06			podpis Chmielewski	
stadium	branża	skala	data	nr rysunku	
Projekt organizacji ruchu na czas robót budowlanych	Drogowa	1:10 000	05.2018	2.4	