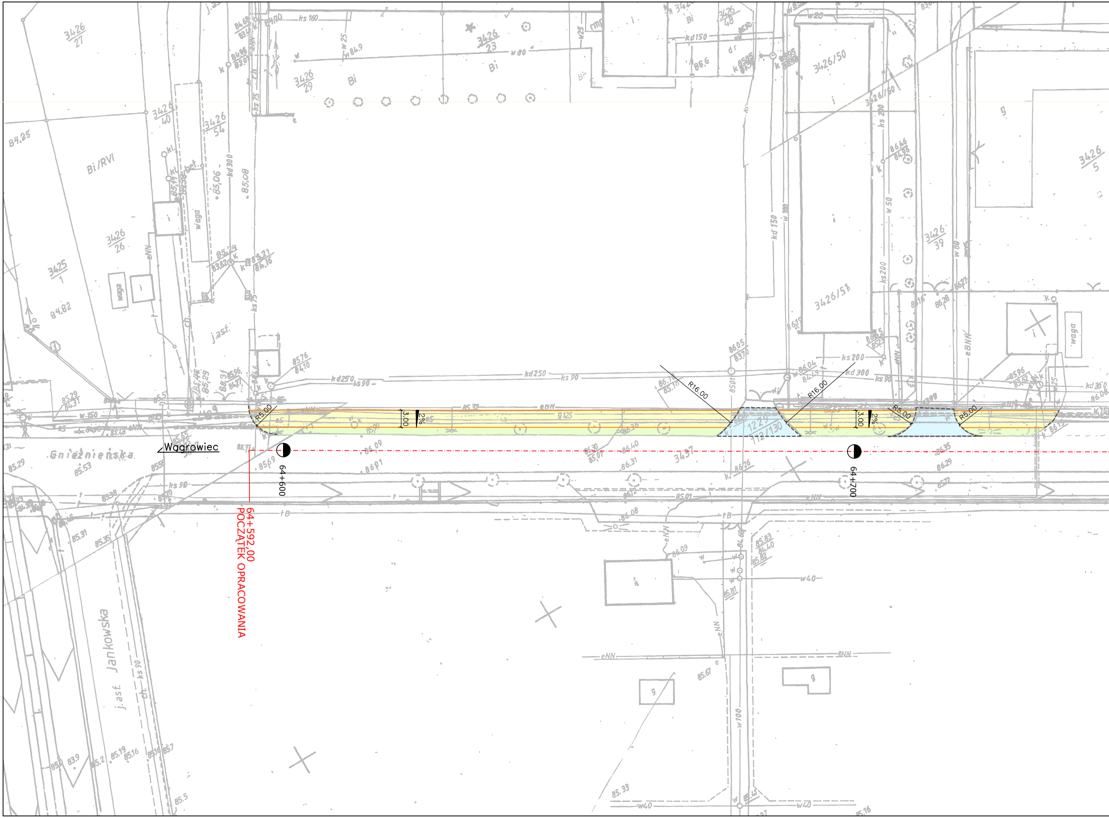
Wągrowiec
Gnieźnieńska
Jankowska
64+592,00
POCZĄTEK OPRACOWANIA
64+600
64+700
R5.00
R16.00
R16.00
R5.00
R5.00
3.00
2%
3.00
2%
3426/50
3426/51
3426/39
3426/5
3457

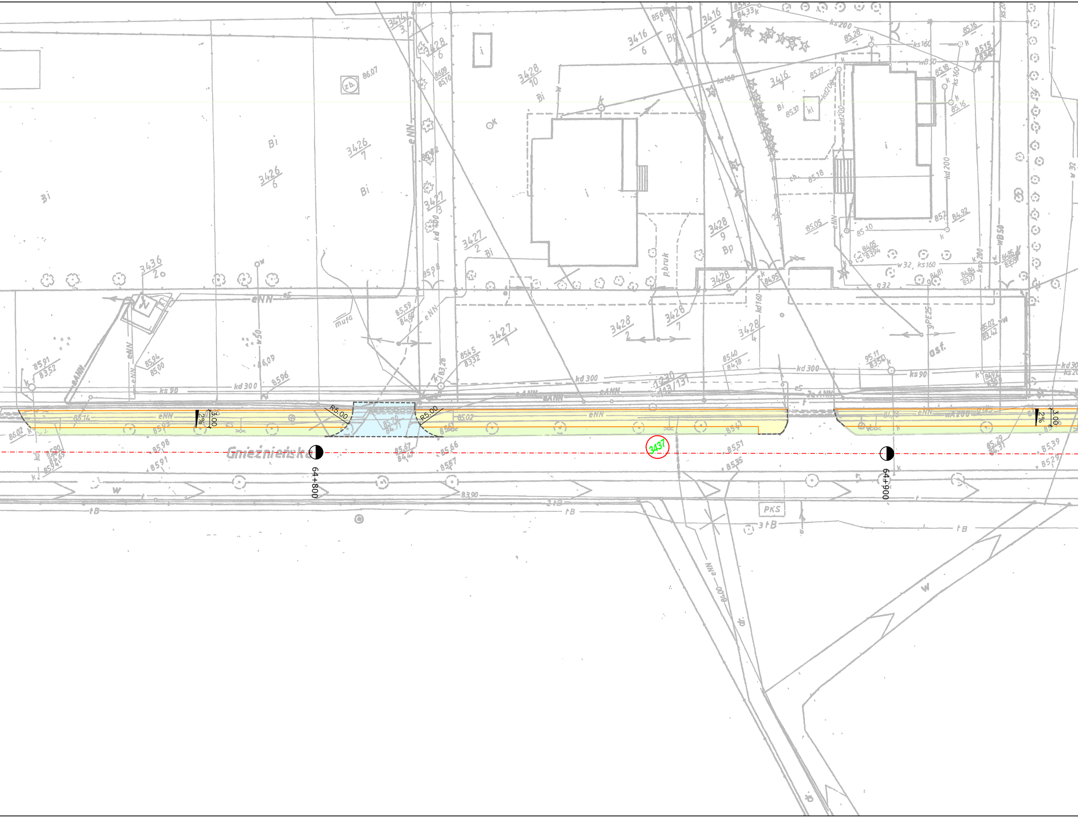
Gnieźnieńska
64+800
64+900
3437
R5.00
R5.00
3.00
2%
3.00
2%
3436/2
3426/6
3426/7
3427/1
3427/2
3427/3
3428/2
3428/4
3428/6
3428/7
3428/8
3428/9
3428/10
3416/6
3416/5
3416/4
3416/3
Bi
Bp
eNN
kd 300
ks 90
ks 160
ks 200
w 50
w 32
wB 50
kd 200
kd 160
gPE25
asf.
p.bruk
mufa
zb.
PKS
tB
3tB
w
i

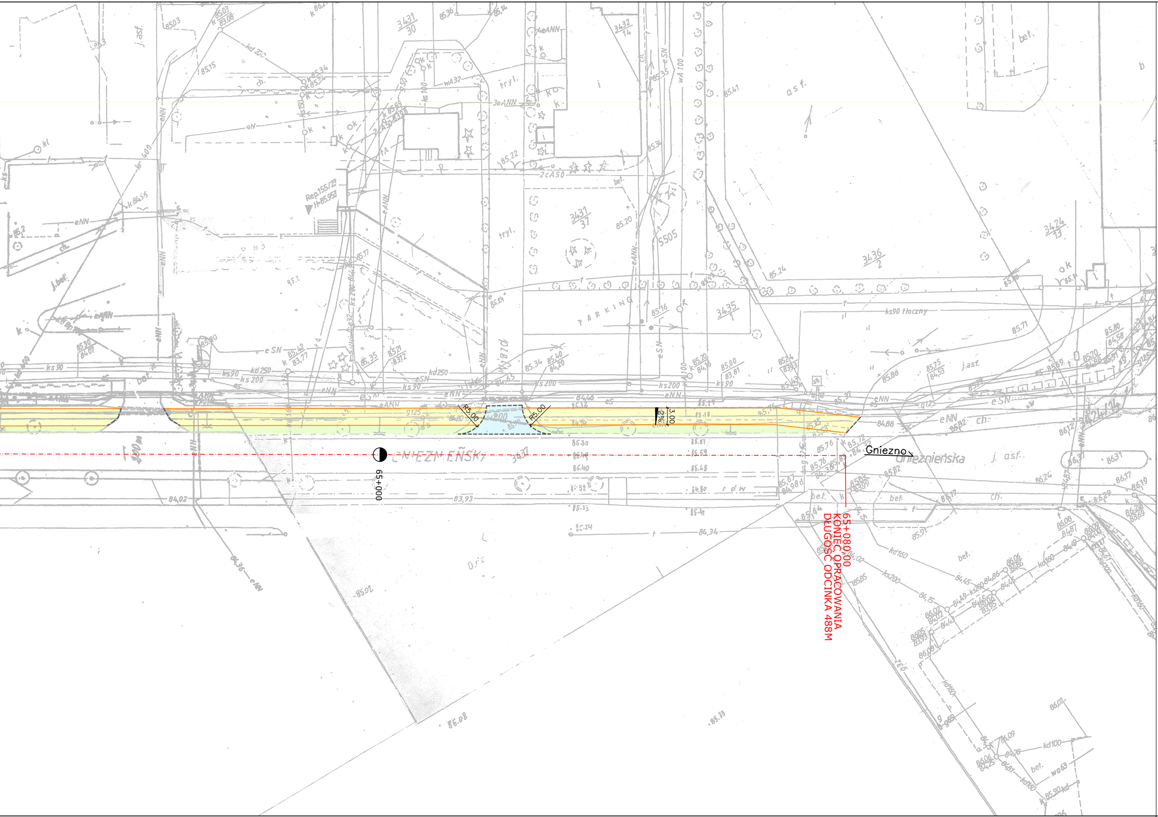
65+000
R5,00
R5,00
3,00
2%
Gniezno
Gnieźnieńska
GNIEZNIEŃSKA
PARKING
65+080,00
KONIEC OPRACOWANIA
DŁUGOŚĆ ODCINKA 488M
Rep.155/29 H=85.953
3431 30
3432 14
3431 37
3424 13
3436 2
3435 1
3437
j.asf.
asf.
bet.
tryl.
ks90 tłoczny

LEGENDA:

-·-·-·-·-	– oś główna
- - - - - -	– opornik betonowy 12x25x100 cm
———	– obrzeże betonowe 8x30x100 cm
🟨	– nawierzchnia chodnika z kostki brukowej
🟦	– wymiana nawierzchni zjazdu
🟩	– zieleń
3437	– numery nieruchomości, na których zlokalizowano inwestycję

jednostka projektowa	DROGA ADAM CHMIELEWSKI	WŁAŚCICIEL: ADAM CHMIELEWSKI ADRES: UL.RTM.WITOLDA PILECKIEGO 16/25 62–400 SŁUPCA TEL: +48 63 241 01 74 KOM: +48 506 713 806 E–MAIL: biuro@acdroga.pl WWW: www.acdroga.pl

PRAWA AUTORSKIE ZASTRZEŻONE   COPY RIGHTS RESERVED
Przedmiotowy projekt chroniony jest prawem autorskim zgodnie z art. 1 Ustawy o Prawie Autorskim i Prawach Pokrewnych z dnia 4 lutego 1984 r. (dz. U. nr 34 poz. 83)

zadanie	Przebudowa chodnika z dopuszczeniem ruchu rowerowego w ciągu drogi wojewódzkiej nr 190 w m. Wągrowiec na odcinku przejazd kolejowy – rondo Gnieźnieńskie	
obiekt	Droga wojewódzka nr 190 w m. Wągrowiec	
inwestor	Wielkopolski Zarząd Dróg Wojewódzkich w Poznaniu ul. Wilczak 51 61 – 623 Poznań	
rysunek	PLAN SYTUACYJNY	
projektant branży drogowej	inż. Adam Chmielewski WKP/0231/POOD/06 w spec. drogowej	podpis
opracował	Tomasz Zywert	podpis
opracował	Agnieszka Jasińska	podpis

stadium	branża	skala	data	nr rysunku
Projekt techniczny	Drogowa	1:500	05.2018	2.0