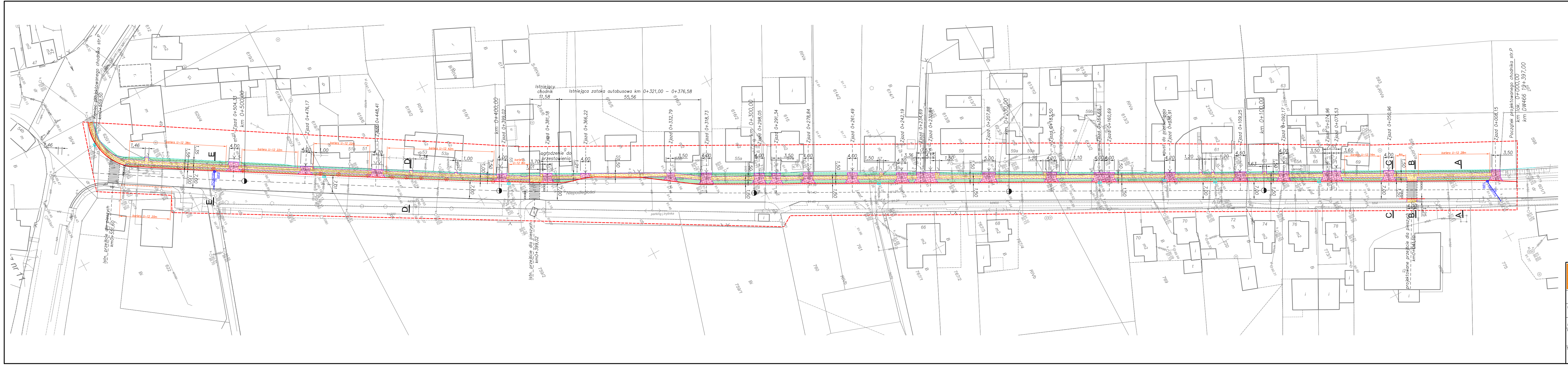
Koniec projektowanego chodnika str.P
km0+559,50
Istn. przejście dla pieszych km0+551,60
bariera U-12 38m
bariera U-12 22m
bariera U-12 20m
bariera U-12 42m
bariera U-12 8m
bariera U-12 14m
bariera U-12 28m
Zjazd 0+504,33
km 0+500,00
Zjazd 0+476,17
Zjazd 0+448,41
km 0+400,00
Zjazd 0+399,02
Istn. przejście dla pieszych km0+399,02
Istniejący chodnik 11,58
Istniejąca zatoka autobusowa km 0+321,00 – 0+376,58
55,56
ogrodzenie do przestawienia
Zjazd 0+381,18
Zjazd 0+366,22
Niepodległości
Zjazd 0+332,79
Zjazd 0+318,73
km 0+300,00
Zjazd 0+298,05
Zjazd 0+291,34
Zjazd 0+278,84
Zjazd 0+261,49
Zjazd 0+242,19
Zjazd 0+234,69
Zjazd 0+230,84
Zjazd 0+207,88
km 0+200,00
Zjazd 0+183,50
Zjazd 0+164,69
Zjazd 0+160,69
wpust do przesunięcia
Zjazd 0+136,91
Zjazd 0+109,25
km 0+100,00
Zjazd 0+092,17
Zjazd 0+074,96
Zjazd 0+071,53
Zjazd 0+050,96
projektowane przejście dla pieszych km0+041,10
Zjazd 0+008,15
Początek projektowanego chodnika str.P
km lok. 0+000,00
km DW466 19+397,00
A
B
C
D
E
PCVØ160
WP1
WP2
7,00
4,00
1,50

LEGENDA

▬	projektowany krawężnik wystający 20x30cm
┄	projektowane obrzeże chodnikowe 8x30cm
▨	projektowana nawierzchnia ścieżki z bet. kostki bruk. gr.8cm szarej bezfazowej
▨	projektowana nawierzchnia zjazdu z bet. kostki bruk. gr.8cm czerwonej bezfazowej
◎ ◎ ◎	drzewa do usunięcia
▨	projektowane pasy zieleni
─•─	projektowane bariery rurowe U-12
▭	istniejące wpusty kanalizacji deszczowej do regulacji wg potrzeb
PCVØ160 7m WP1	projektowane wpusty kanalizacji deszczowej z przykanalikami

BIURO OBSŁUGI INWESTYCJI
JAWBUD
jawbud@wp.pl
ul. Kwiatowa 8
62-570 Rychwał
tel. 509 402 306
NIP: 665-225-99-80

INWESTOR:	Wielkopolski Zarząd Dróg Wojewódzkich w Poznaniu ul. Wilczak 51 61-623 Poznań		
TEMAT:	Budowa chodnika prawostronnego w ciągu drogi wojewódzkiej nr 466 Słupca - Pyzdry na ulicy Niepodległości w Pyzdrach		
LOKALIZACJA:	Droga woj. nr 466 Słupca - Pyzdry m. Pyzdry ul. Niepodległości, gm. Pyzdry, powiat wrzesiński, woj. wielkopolskie		SKALA: 1:500
TREŚĆ RYSUNKU:	**PROJEKT ZAGOSPODAROWANIA TERENU**		DATA: 08.2016r.
PROJEKTANT:	Maria Zajder upr. GP/7342/77/94 spec. konstrukcyjno-inżynieryjna	PODPIS:	NR RYSUNKU: **2**
SPRAWDZAJĄCY:	inż. Artur Szymczak upr. WKP/0065/PWOD/05 spec. drogowa	PODPIS:	Arkusz: **1z1**