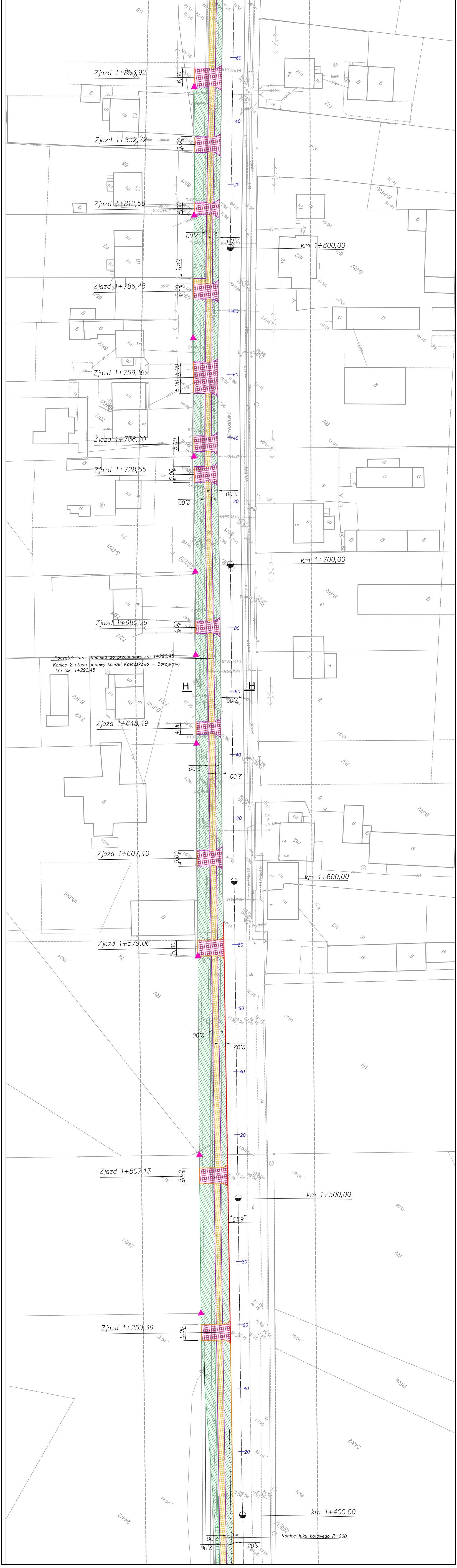
Zjazd 1+853,92
6,06
Zjazd 1+832,72
5,00
Zjazd 1+812,56
4,00
2,00
2,00
km 1+800,00
1,50
Zjazd 1+786,45
5,00
Zjazd 1+759,16
5,00
5,00
Zjazd 1+738,20
5,00
Zjazd 1+728,55
5,00
2,00
2,00
km 1+700,00
Zjazd 1+680,29
4,00
Początek istn. chodnika do przebudowy km 1+292,45
Koniec 2 etapu budowy ścieżki Kołaczkowo – Borzykowo
km lok. 1+292,45
H
H
7,02
Zjazd 1+648,49
4,00
2,00
2,00
Zjazd 1+607,40
5,00
km 1+600,00
Zjazd 1+579,06
5,00
2,00
2,02
Zjazd 1+507,13
5,00
km 1+500,00
6,15
Zjazd 1+259,36
5,00
km 1+400,00
Koniec łuku kołowego R=200
2,00
2,00
3,03

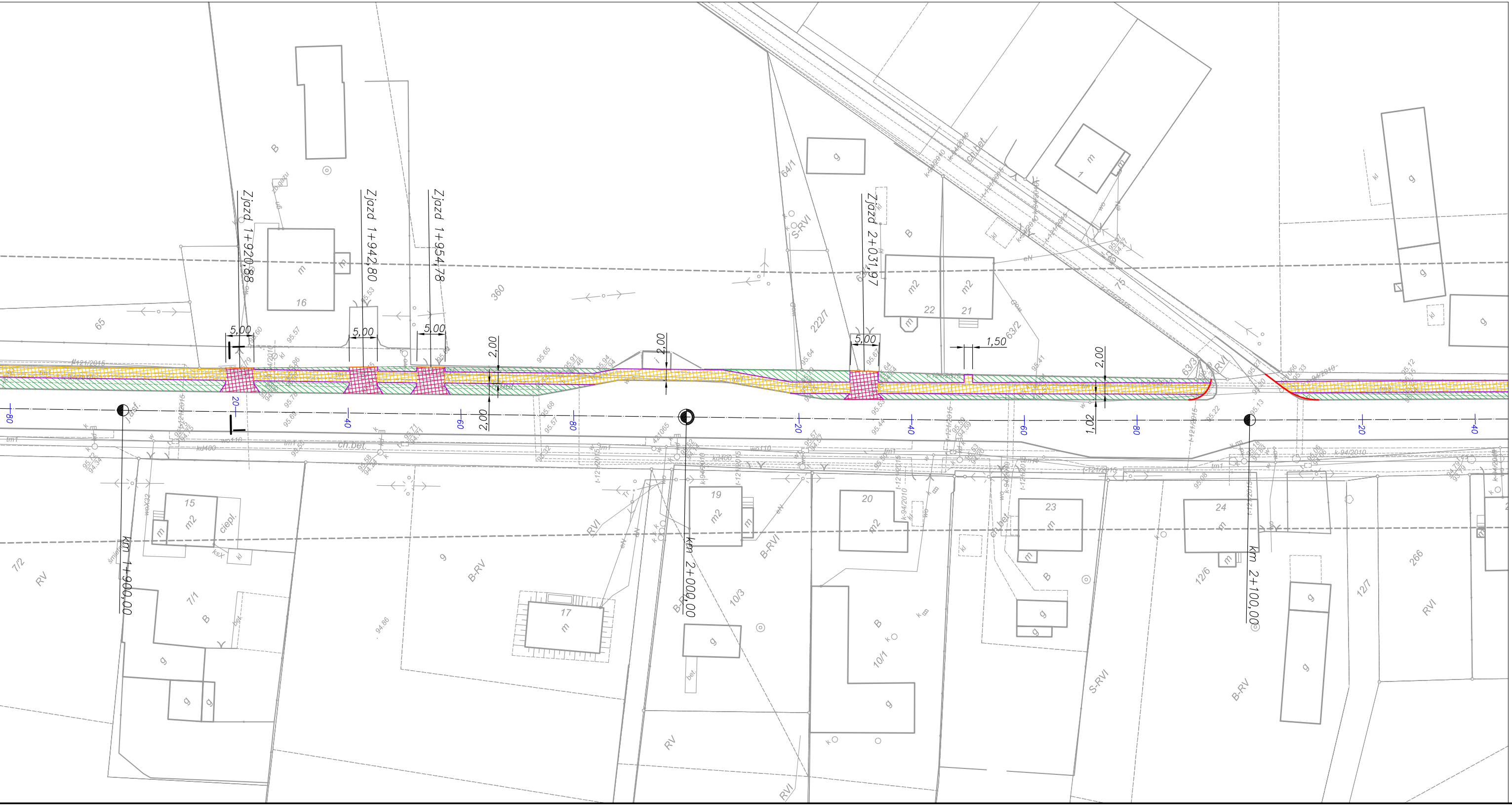
Zjazd 1+920,88
Zjazd 1+942,80
Zjazd 1+954,78
Zjazd 2+031,97
km 1+900,00
km 2+000,00
km 2+100,00
5,00
5,00
5,00
5,00
2,00
2,00
2,00
2,00
2,00
1,50
1,02
20
40
60
80
20
40
60
80
20
40
65
360
222/7
64/1
63/2
63/3
75
7/2
7/1
15
16
17
19
20
21
22
23
24
10/3
10/1
12/6
12/7
266
RV
B-RV
B-RVI
S-RVI
RVI
ciepl.
ch.bet.
m2
m
g
B

LEGENDA

🟥	projektowany krawężnik wystający 20x30cm
🟪	projektowane obrzeże chodnikowe 8x30cm
🟧	projektowany krawężnik prostokątny 12x25cm
🟨	projektowana nawierzchnia ścieżki z bet. kostki bruk. gr.8cm szarej bezfazowej
🟥	projektowana nawierzchnia zjazdu z bet. kostki bruk. gr.8cm czerwonej bezfazowej
🟦	projektowana nawierzchnia zatoki autobusowej z bet. kostki bruk. gr.8cm kolorowej bezfazowej
🟩	projektowane pasy zieleni
🟩	projektowane skarpy
WD8 97.16	projektowane wpusty deszczowe krawężnikowo-jezdniowe D-400
	projektowane bariery energochłonne stalowe
	projektowane bariery rurowe U-12
37	projektowana kanalizacja deszczowa wg. odrębnego opracowania branży sanitarnej
▲	stabilizacja punktów granicznych (słupek bet. z opisem "PAS DROGOWY"

BIURO OBSŁUGI INWESTYCJI JAWBUD
ul. Kwiatowa 8
62-570 Rychwał
tel. 509 402 306
NIP: 665-225-99-80
jawbud@wp.pl

INWESTOR:	Wielkopolski Zarząd Dróg Wojewódzkich w Poznaniu ul. Wilczak 51 61-623 Poznań		
TEMAT:	Budowa ścieżki rowerowej wzdłuż drogi wojewódzkiej nr 442 Września - Kalisz na odcinku Kołaczkowo - Borzykowo.		
LOKALIZACJA:	Droga woj. nr 442 Września - Kalisz m. Kołaczkowo - Borzykowo, gm. Kołaczkowo, powiat wrzesiński, woj. wielkopolskie		SKALA: 1:500
TREŚĆ RYSUNKU:	**PROJEKT ZAGOSPODAROWANIA TERENU - BRANŻA DROGOWA**		DATA: 02.2016r.
PROJEKTANT:	Maria Zajder upr. GP/7342/77/94 spec. konstrukcyjno-inżynieryjna	PODPIS:	NR RYSUNKU: **2**
SPRAWDZAJĄCY:	inż. Artur Szymczak upr. WKP/0065/PWOD/05 spec. drogowa	PODPIS:	NR ARKUSZA: **3/5**