



UL.STOKROTKOWA 5  
62-510 KONIN  
tel. 601-722-733, 663-870-433  
erobak\_rzeczoznawca@wp.pl  
www.rzeczoznawcyekspert.pl

OPINIA Nr: 21/05/2022

z dnia: 2022/05/13

Wykonawca opinii : Eugeniusz Robak - RS 000887 Certyfikat ECCRiSTS TU

Zleceniodawca: WIELKOPOLSKI ZARZĄD DRÓG WOJEWÓDZKICH REJON KOŁO

Adres: Toruńska 200, 62-600 KOŁO

Zlec. pismo, znak: RDW.KŁ.7.234-03-22

z dnia: 2022/05/09

Właściciel: WIELKOPOLSKI ZARZĄD DRÓG WOJEWÓDZKICH

Adres: ul. WILCZAK 51, 61-623 POZNAŃ

Zadanie: Ocena stanu technicznego i określenie wartości rynkowej pojazdu

#### DANE IDENTYFIKACYJNE POJAZDU

Dane: [D] V-2022

Marka: FIAT

Rok produkcji: 2008

Model: Ducato 35 2.3 M-jet Kat. MR`06 E4 3.5t

Wersja:

Nr rejestracyjny: PO582HH

Rodzaj pojazdu: Samochód ciężarowy do 3.5t

VIN: ZFA25000001430008

Nr INFO-EKSPERT	045-02042
Data pierwszej rejestracji	2008/04/28
Data ważności badania technicznego	2022/04/28
Data oględzin	2022/05/11
Miejsce oględzin	Toruńska 200, 62-600 Kolo
Wskazanie drogomierza	334312 km
Okres eksploatacji pojazdu (08/04/28-22/05/13)	168 mies.
Kolor powłoki lakierowej, (rodzaj lakieru)	Czerwony 1-warstwowy typu uni
Dop. masa calk. / Ładowność	3490 kg / 1590 kg
Rodzaj zabudowy	skrzyniowa bez opończy
Rodzaj kabiny	podwójna
Liczba osi / Rodzaj napędu / Skrzynia biegów	2 / przedni (4x2) / manualna
Rozstaw osi	3450 mm
Jednostka napędowa	z zapłonem samoczynnym
Pojemność / Moc silnika	2287 ccm / 88kW (120KM)
Doladowanie	Turbosp. z chłodn. powietrza
Liczba cylindrów / Układ cylindrów	4 / rzędowy
Norma spalin	E4
Szerokość / Wysokość	2100 mm / 2424 mm

#### WYPOSAŻENIE STANDARDOWE (2008.01-2011.12)

L.p.	Nazwa elementu wyposażenia	L.p.	Nazwa elementu wyposażenia
1	Fotel kierowcy z regulacją wysokości	9	Przygotowanie do montażu radia
2	Fotel pasażera podwójny	10	Szyby atermiczne
3	Immobilizer	11	Szyby przednie regulowane elektrycznie
4	Kolumna kierownicy regulowana	12	Światła p/mgielne tylne
5	Komputer pokładowy	13	Wskaźnik minimalnego poziomu oleju
6	Pasy bezpieczeństwa bezwładnościowe trzypunktowe	14	Wspomaganie układu kierowniczego
7	Poduszka powietrzna kierowcy	15	Zamek centralny zdalnie sterowany
8	Przegroda przestrzeni ładunkowej przez szklona		
L.p.	Nazwa pakietu / elementu pakietu wyposażenia standardowego		

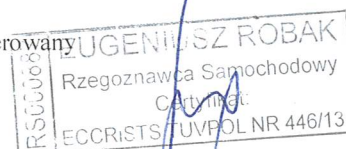

- 1 ABS + EBD - system dystrybucji siły hamowania  
ABS - system zapobiegający blokowaniu kół  
System dystrybucji siły hamowania elektroniczny EBD
- 2 Fotel kierowcy z podłokietnikiem z regulacją wysokości z regulacją lędźwiową  
Fotel kierowcy z regulacją odcinka lędźwiowego  
Podłokietnik fotela kierowcy
- 3 Lusterka zewnętrzne podgrzewane i regulowane elektrycznie  
Lusterka zewnętrzne regulowane elektrycznie  
Lusterka zewnętrzne podgrzewane elektrycznie

### WYPOSAŻENIE DODATKOWE

L.p.	Nazwa elementu wyposażenia	Wartość [PLN]
1	+Radioodtwarzacz CD	66

### OPIS ZAMONTOWANEGO W POJEŹDZIE OGUMIENIA

Koło	Marka, typ	Bieżnik [mm]	Zużycie [%]
Przednie lewe:	BARUM 225/70 R15C 112/110R OR 59 CARGO M+S TL	6,0	46
Przednie prawe:	BARUM 225/70 R15C 112/110R OR 59 CARGO M+S TL	6,0	46
Tylnie lewe:	BARUM 225/70 R15C 112/110R OR 59 CARGO M+S TL	6,0	46
Tylnie prawe:	BARUM 225/70 R15C 112/110R OR 59 CARGO M+S TL	6,0	46

### STAN TECHNICZNY POJAZDU

Pojazd przedstawiony do oględzin jest sprawny w średnim stanie technicznym. Pojazd posiada ważne badanie techniczne i ważne ubezpieczenie OC.

Stan techniczny ujawniony w czasie oględzin pojazdu:

- ubytki lakieru na pokrywie komory silnika,
- przepalona żarówka świateł przednich,
- zabrudzone wnętrze pojazdu,
- ubytki lakieru na drzwiach przednich i tylnych od strony wewnętrznej zarówno z prawej jak i z lewej strony,
- ubytki powłoki lakierniczej z ogniskami korozji na ramie pojazdu.

### KOREKTY

WARTOŚĆ BAZOWA BRUTTO (168 mies.)	16 913 PLN
KOREKTA ZA WYPOSAŻENIE DODATKOWE	66 PLN

Wyposażenie pojazdu powoduje powiększenie wartości pojazdu, gdy jest wyposażeniem ponadstandardowym oraz jest sprawne, czyli zdolne do spełnienia swojej funkcji. Wielkość korekty wartości bazowej, związanej z wyposażeniem dodatkowym pojazdu została określona na podstawie udziału tego wyposażenia w wartości standardowo wyposażonego nowego pojazdu z uwzględnieniem amortyzacji pojazdu i zwiększonej amortyzacji jego wyposażenia.

KOREKTA ZA PIERWSZĄ REJESTRACJĘ	- 96 PLN
---------------------------------	----------

Korekta uwzględnia wpływ daty pierwszej rejestracji pojazdu (pierwszego dopuszczenia do ruchu po zakupieniu pojazdu nowego) na jego wartość. Przyjmuje się, że pojazd bazowy został zarejestrowany po raz pierwszy 2008/05/15. Pojazd wyceniany został zarejestrowany 1 miesiąc wcześniej, zatem jego okres eksploatacji jest dłuższy od okresu eksploatacji pojazdu bazowego i stąd wynika ujemna korekta wartości.

KOREKTA ZA PRZEBIEG	- 569 PLN
---------------------	-----------

Korekta uwzględnia wpływ przebiegu pojazdu na jego wartość. Wartość bazowa (skorygowana o wpływ pierwszej rejestracji) została określona dla przebiegu normatywnego 315 600 km. Zweryfikowany przebieg wycenianego pojazdu jest większy od normatywnego o 18 712 km. Powoduje to zastosowanie korekty wartości w wysokości -3,37%.

KOREKTA ZA OGUMIENIE	72 PLN
----------------------	--------

Korekta uwzględnia wpływ stanu ogumienia na wartość pojazdu. Zużycie poszczególnych opon zostało określone z uwzględnieniem zmierzonej wysokości ich bieżnika. Punktem odniesienia jest ogumienie o zużyciu 50%.

KOREKTY RÓŻNE	- 1 793 PLN
---------------	-------------

W tym:	[%]	Wart. [PLN]
Stan utrzymania i dbałość o pojazd	-5,0	- 815

EUGENIUSZ ROBAK  
Rzeczoznawca Samochodowy  
Certyfikat: 446/13  
SROA

*Stan utrzymania i dbałość o pojazd mogą mieć wpływ na wartość rynkową pojazdu w przypadku, gdy stan wycenianego pojazdu istotnie odbiega od dobrego, odpowiedniego dla danego okresu eksploatacji i przebiegu. Stwierdzony ponadprzeciętnie dobry stan świadczący o wyjątkowej dbałości o pojazd może stanowić podstawę korekty dodatniej wartości, stan gorszy od typowego dobrego - podstawę do korekty ujemnej.*

*W pojeździe stwierdzono: zabrudzenie tapicerki siedzeń kabiny, zabrudzone wykładziny wnętrza kabiny, liczne zarysowania powłoki lakierowej kabiny, liczne odpryski powłoki lakierowej poszycia kabiny, ślady korozji na elementach poszycia kabiny.*

Aktualność badań technicznych -1,0 - 163

*Podstawą do zastosowania korekty jest wada prawna w postaci zakazu użytkowania pojazdu na dzień 2022/05/13, koszt wykonania wymaganego badania technicznego jak też, szczególnie w przypadku pojazdów wieloletnich i trwale wyłączonych z eksploatacji, ewentualna konieczność przeprowadzenia usprawniającej pojazd naprawy.*

Szczególny charakter eksploatacji -5,0 - 815

*Negatywny wpływ na wartość rynkową może mieć używanie pojazdu w nietypowych warunkach, jak też w nietypowy sposób, np.: do nauki jazdy, do jazd sportowych i testowych, samochodu osobowego do celów zarobkowych, częsta jazda z przyczepą przez samochód osobowy lub terenowy, itp. Wielkość tej korekty szacuje się w zależności od intensywności i okresu eksploatacji pojazdu w szczególny sposób.*

*Pojazd wykorzystywany do przewozu materiałów budowlanych i drogowych.*

**Wartość rynkowa brutto wyżej zidentyfikowanego pojazdu, określona na dzień wykonania opinii wynosi:**

**14600 PLN**

(słownie: czternaście tysięcy sześćset złotych)

w tym VAT (23,0%) 2730,08 PLN

**Wartość określono na podstawie:**

- notowań wartości rynkowych z bazy pojazdów "Komputerowego Systemu INFO-EKSPERT" na V-2022 zaakceptowanych przez wykonawcę opinii,
- korekt mających wpływ na wartość pojazdu.

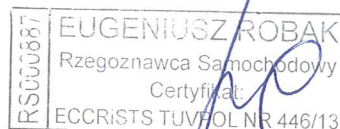

**DOKUMENTACJA FOTOGRAFICZNA**

do opinii nr: 21/05/2022

z dnia: 2022/05/13

**DANE IDENTYFIKACYJNE POJAZDU**

Dane: [D] V-2022

Marka: FIAT

Rok produkcji: 2008

Model: Ducato 35 2.3 M-jet Kat. MR`06 E4 3.5t

Wersja:

Nr rejestracyjny: PO582HH

Rodzaj pojazdu: Samochód ciężarowy do 3.5t

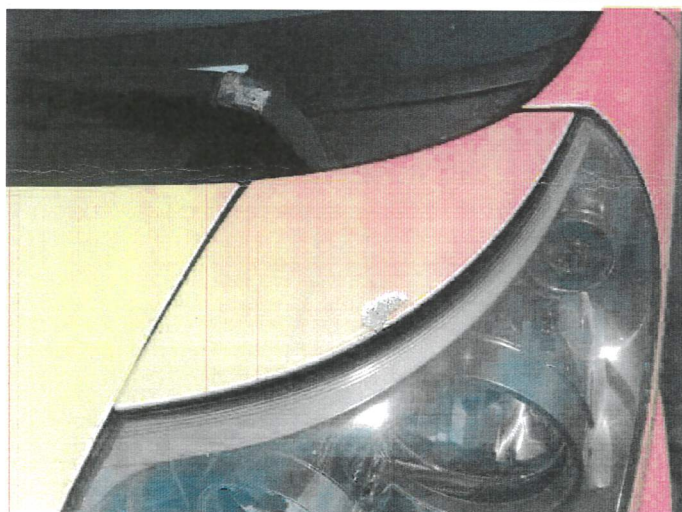

RS00087 EUGENIUSZ ROBAK  
Rzeczoznawca Samochodowy  
Certyfikat:  
ECCRISTS TUVPOL NR 446/13

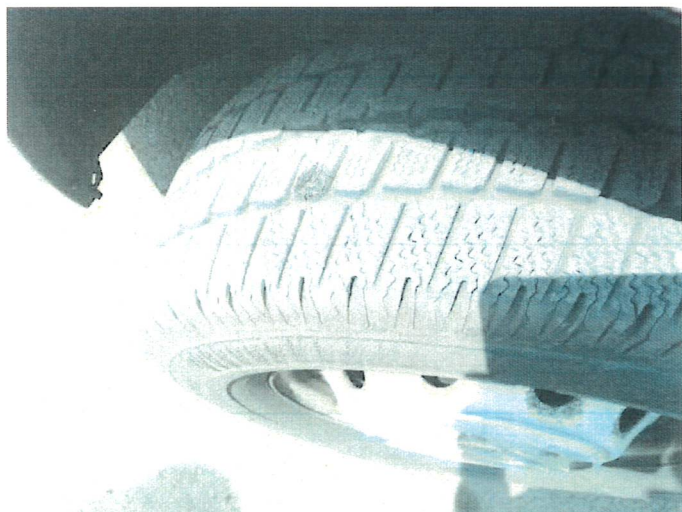

ECC  
Eugeniusz Robak - RS 000887  
Certyfikat  
ECC RiSTS TUVPOL

K
7
13





RS00087 EUGENIUSZ ROBAK  
Rzeczoznawca Samochodowy  
Certyfikat:  
ECCRIStS TUV/POL NR 446/13



RS00087 EUGENIUSZ ROBAK  
 Rzecznik Samochodowy  
 Certyfikat  
 ECCRISTS TUV/POL NR 446/13



RS00087 EUGENIUSZ ROBAK  
Rzecoznawca Samochodowy  
Certyfikat  
ECCRISTS TUV POL NR 446/13