



# POLSKI ZWIĄZEK MOTOROWY

Członek Międzynarodowych Federacji FIA, FIM, AIT, FICC, UEM  
Okręgowy Zespół Działalności Gospodarczej Sp. z o.o.  
BIURO CERTYFIKOWANYCH RZECZOZNAWCÓW TECHNIKI SAMOCHODOWEJ,  
RUCHU DROGOWEGO, MASZYN I URZĄDZEŃ  
60-415 Poznań; ul. Czarnkowska 10/12; tel. 61 867 44 29 ; e-mail: poznan@pzm.pl

Wycena numer: P 596 / 2022

z dnia: 2022/04/13

Wykonawca wyceny : mgr inż. Jarosław Woźniewicz RS 001620 PZM OZDG Poznań

Właściciel: Wielkopolski Zarząd Dróg Wojewódzkich w Poznaniu.

Adres: ul. Wilczak 51, 61-623 Poznań

Zadanie: Określenie wartości rynkowej pojazdu.

## DANE IDENTYFIKACYJNE POJAZDU

Dane: [D] IV-2022

Marka: FIAT

Rok produkcji: 2006

Model: Ducato MAXI 2.8 JTD Kat. MR'02 E3 3.5t

Wersja:

Nr rejestracyjny: PO 733AS

Rodzaj pojazdu: Samochód ciężarowy do 3.5t

VIN: ZFA24400007834568



Nr INFO-EKSPERT	045-01289
Data pierwszej rejestracji	2006/08/11
Data ważności badania technicznego	2021/12/14
Wskazanie drogomierza	351292 km
Okres eksploatacji pojazdu (06/08/11-22/04/13)	188 mies.
Kolor powłoki lakierowej, (rodzaj lakieru)	czerwony 1-warstwowy typu uni
Dop. masa całkow. / Ładowność	3500 kg / 1330 kg
Rodzaj zabudowy	skrzyniowa bez opończy
Rodzaj kabiny	podwójna
Liczba osi / Rodzaj napędu / Skrzynia biegów	2 / przedni (4x2) / manualna
Rozstaw osi	3700 mm
Jednostka napędowa	z zapłonem samoczynnym
Pojemność / Moc silnika	2800 ccm / 94kW (128KM)
Doładowanie	Turbosp. z chłodn. powietrza
Liczba cylindrów / Układ cylindrów	4 / rzędowy
Norma spalin	E3
Długość / Szerokość / Wysokość	5800 mm / 2100 mm / 2120 mm

Wartość rynkowa netto wyżej zidentyfikowanego pojazdu, określona na dzień wykonania opinii wynosi:

**8100 PLN**



Wykonawca wyceny : mgr inż. Jarosław Woźniewicz RS 001620 PZM OZDG Poznań

Właściciel: Wielkopolski Zarząd Dróg Wojewódzkich w Poznaniu.

Adres: ul. Wilczak 51, 61-623 Poznań

Zadanie: Określenie wartości rynkowej pojazdu.

**DANE IDENTYFIKACYJNE POJAZDU**

Dane: [D] IV-2022

Marka: FIAT

Rok produkcji: 2006

Model: Ducato MAXI 2.8 JTD Kat. MR'02 E3 3.5t

Wersja:

Nr rejestracyjny: PO 733AS

Rodzaj pojazdu: Samochód ciężarowy do 3.5t

VIN: ZFA24400007834568

Nr INFO-EKSPERT	045-01289
Data pierwszej rejestracji	2006/08/11
Data ważności badania technicznego	2021/12/14
Wskazanie drogomierza	351292 km
Okres eksploatacji pojazdu (06/08/11-22/04/13)	188 mies.
Kolor powłoki lakierowej, (rodzaj lakieru)	czerwony 1-warstwowy typu uni
Dop. masa całkowita / Ładowność	3500 kg / 1330 kg
Rodzaj zabudowy	skrzyniowa bez opończy
Rodzaj kabiny	podwójna
Liczba osi / Rodzaj napędu / Skrzynia biegów	2 / przedni (4x2) / manualna
Rozstaw osi	3700 mm
Jednostka napędowa	z zapłonem samoczynnym
Pojemność / Moc silnika	2800 ccm / 94kW (128KM)
Doładowanie	Turbosp. z chłodn. powietrza
Liczba cylindrów / Układ cylindrów	4 / rzędowy
Norma spalin	E3
Długość / Szerokość / Wysokość	5800 mm / 2100 mm / 2120 mm

**WYPOSAŻENIE STANDARDOWE (2002.01-2006.10)**

L.p.	Nazwa elementu wyposażenia	L.p.	Nazwa elementu wyposażenia
1	Dach podwyższony	9	Pasy bezpieczeństwa
2	Fartuchy p/blotne tylne	10	Poduszka powietrzna kierowcy
3	Fotel kierowcy z regulacją wysokości	11	Przygotowanie do montażu radia
4	Fotel pasażera podwójny	12	Tapicerka z materiału
5	Immobilizer	13	Wspomaganie układu kierowniczego
6	Kolumna kierownicy regulowana	14	Wyciszenie kabiny dodatkowe
7	Komputer podróży	15	Zaglówki na wszystkich miejscach
8	Korek wlewu paliwa zamykany na klucz	16	Zegar cyfrowy
<b>L.p.</b>	<b>Nazwa pakietu / elementu pakietu wyposażenia standardowego</b>		
1	Fotel kierowcy z podłokietnikiem z regulacją wysokości z regulacją lędźwiową Fotel kierowcy z regulacją odcinka lędźwiowego Podłokietnik fotela kierowcy		

**WYPOSAŻENIE DODATKOWE**

Lp.	Nazwa elementu wyposażenia	Wartość [PLN]
1	+Hak holowniczy	101
2	Radioodtwarzacz	46

**OPIS ZAMONTOWANEGO W POJEŹDZIE OGUMIENIA**

Koło	Marka, typ	Bieżnik [mm]	Zużycie [%]
Przednie lewe:	KLEBER 205/75 R16 110R TRANSALP 2 TL		50
Przednie prawe:	KLEBER 205/75 R16 110R TRANSALP 2 TL		50
Tylne lewe:	KLEBER 205/75 R16 110R TRANSALP 2 TL		50
Tylne prawe:	KLEBER 205/75 R16 110R TRANSALP 2 TL		50

**OPISY DOTYCZĄCE POJAZDU**

Uwagi.

Ogłędziny pojazdu zostały wykonane dnia 13.04.2022 r. w Zaniemyślu, Łękno, ul. Polwicka 18.

Obecny użytkownik pojazdu wraz z przedmiotowym pojazdem przedstawił:

- dowód rejestracyjny pojazdu: seria DR/BAN 0414963
- 1 komplet kluczyków

Na podstawie oględzin:

- dokonano identyfikacji pojazdu przez porównanie numeru VIN, tabliczki znamionowej i numeru rejestracyjnego pojazdu z okazanym dowodem rejestracyjnym.
- ustalono wyposażenie pojazdu i jego parametry techniczne
- oceniono stan pojazdu

Ogłędziny zostały wykonane w warunkach parkingowych.

Z uwagi na brak ważnego badania technicznego, jazdę próbną wykonano na terenie firmy.

Ocena stanu technicznego:

1. Nadwozie pojazdu:

Nie stwierdzono odstępstw od stanu normatywnego dla danego przebiegu i okresu eksploatacji.

Uwagi:

- widoczne ogniska koroazji na progach, szczególnie w tylnej części kabiny,
- widoczna ogniska korozji na ramie pojazdu,
- drobne rysy i wgniotki na kabinie,
- tarcze kół ze śladami obtarcia.

Stan skrzyni ładunkowej: dobry.

2. Nadwozie, wnętrze pojazdu:

Nie stwierdzono odstępstw od stanu normatywnego dla danego przebiegu i okresu eksploatacji.

Uwagi:

- kierownica zużyta, podłokietnik kierowcy mocno zużyty,
- siedzisko fotela pasażerów uszkodzone (przęcięte) po prawej stronie,
- stelaże foteli skorodowane przy podłodze.

3. Podwozie, silnik, układ przeniesienia napędu:

Nie stwierdzono odstępstw od stanu normatywnego dla danego przebiegu i okresu eksploatacji.

Przeprowadzono jazdę próbną - jazda próbna bez uwag, praca skrzyni biegów bez uwag.

Silnik pracuje spokojnie, obroty nie falują.

Miska olejowa silnika "zapocona", wycieki na łączeniu miski olejowej z blokiem silnika.

Podczas zwiększania obrotów silnika pojawia się wyraźne zadymienie spalin z rury wydechowej.

Pęknięta osłona zewnętrznego przegubu półosi prawej.

4. Podwozie, zawieszenie, koła:

Nie stwierdzono odstępstw od stanu normatywnego dla danego przebiegu i okresu eksploatacji.

Pojazd w całym zakresie dopuszczalnej na obszarze zabudowanym predkosci jazdy zachowuje sie na drodze prawidłowo, utrzymując zadany tor jazdy. Pojazd nie wykazuje tendencji do ściągania zarówno przy przyspieszaniu jak i przy nagłym hamowniu.

5. Podwozie, układ kierowniczy:

Nie stwierdzono odstępstw od stanu normatywnego dla danego przebiegu i okresu eksploatacji.

6. Podwozie, układ hamulcowy:

Nie stwierdzono odstępstw od stanu normatywnego dla danego przebiegu i okresu eksploatacji.

Uwagi:

- zbyt słaby hamulec ręczny.

7. Powłoka lakiernicza:

Stwierdzono wykonanie naprawy lakierniczo - blacharskiej tylnej prawej części kabiny pojazdu: tylny słupek i tylne prawe drzwi.

Przedni lewy błotnik matowy.

8. Uwagi ogólne:

- Stan wizualny pojazdu ogólny dobry. Pojazd w regularnej eksploatacji.

- Nie weryfikowano odczytanego przebiegu pojazdu z licznika z zapisami w urządzeniach elektronicznych pojazdu.

- Pojazd zakupiony w kraju.



**DOKUMENTACJA FOTOGRAFICZNA**

do wyceny nr: P 596 / 2022

z dnia: 2022/04/13

**DANE IDENTYFIKACYJNE POJAZDU**

Dane: [D] IV-2022

Marka: FIAT

Rok produkcji: 2006

Model: Ducato MAXI 2.8 JTD Kat. MR'02 E3 3.5t

Wersja:

Nr rejestracyjny: PO 733AS

Rodzaj pojazdu: Samochód ciężarowy do 3.5t



Fot. 1



Fot. 2



Fot. 3



Fot. 4



Fot. 5



Fot. 6





Fot. 7



Fot. 8



Fot. 9



Fot. 10



Fot. 11



Fot. 12



Fot. 13



Fot. 14

A handwritten signature or mark in blue ink, located at the bottom right of the page.





Fot. 15



Fot. 16



Fot. 17



Fot. 18

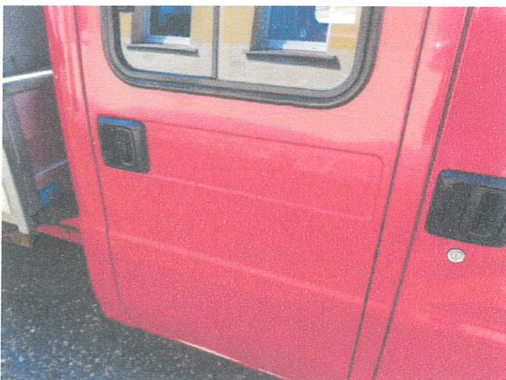

Fot. 19



Fot. 20



Fot. 21



Fot. 22

A handwritten signature or mark in blue ink, located at the bottom right of the page.





Fot. 23



Fot. 24



Fot. 25



Fot. 26

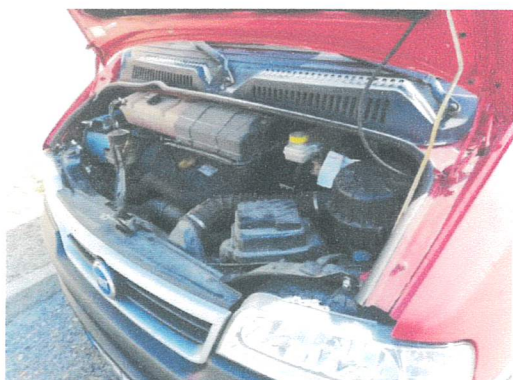

Fot. 27

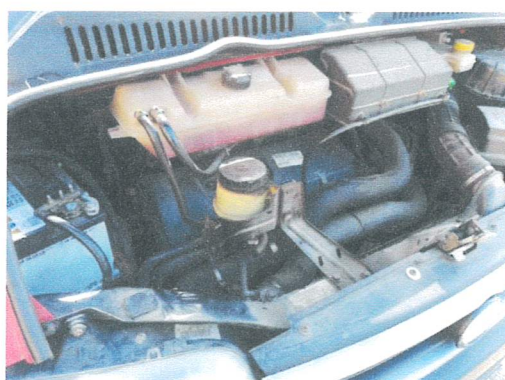

Fot. 28



Fot. 29



Fot. 30





Fot. 31



Fot. 32



Fot. 33



Fot. 34



Fot. 35



Fot. 36



Fot. 37



Fot. 38

A handwritten signature in blue ink, located at the bottom right of the page.





Fot. 39



Fot. 40



Fot. 41



Fot. 42



Fot. 43

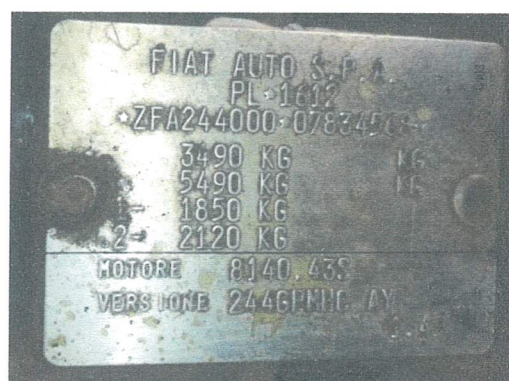

Fot. 44

mgr inż. Jarosław Woźniawicz  
KZP OZDZNAWCA

*Jarosław Woźniawicz*